

---

## Anlage 3: Leitprojekt „Standortpaten in Bad Berleburg – Kompetenznetz für Fachkräfte“

---



### Engeres Projektteam:

Vertreter von Unternehmen und Institutionen aus Bad Berleburg und Siegen-Wittgenstein

#### Stadt Bad Berleburg:

- Bernd Fuhrmann, Bürgermeister
- Regina Linde, Sekretariat/Öffentlichkeitsarbeit
- Manuel Spies, Stabsstelle Tourismus und Wirtschaftsförderung

---

## Standortpaten in Bad Berleburg – Kompetenznetz für Fachkräfte

---

Im Zeitraum der Jahre 2010 bis 2020 verliert die Stadt Bad Berleburg in Südwestfalen laut Prognosen bis zu 1.400 Einwohner. Das entspricht einem Rückgang von sieben Prozent. Für die Wirtschaft im ländlichen Bad Berleburg bedeutet das: Junge Menschen wandern weiter ab, gleichzeitig haben es Unternehmen schwer, Fachkräfte und Auszubildende zu gewinnen. Im Jahr 2050 werden über 40 Prozent der Arbeitnehmer über 50 Jahre alt sein.

Die Erfahrung zeigt, dass die Betriebe bisher in dem Wettbewerb um Gewinnung von Fachkräften und Auszubildenden vielfach als Einzelkämpfer unterwegs sind. Die große Herausforderung besteht aber darin, Bewerber auf freie Stellen konkret anzusprechen, zu dem Antritt der Stelle und auch zum Bleiben zu bringen. Bestenfalls natürlich mit der ganzen Familie.

Um genau diese Funktionen geht es bei den Standortpaten. Menschen, die sich in der Region auskennen, unabhängig von einzelnen Unternehmen sind und mit ihrem Einsatz Leben in das regionale Standortmarketing bringen. Die Vorgehensweise richtet sich insbesondere nach den Bedarfen der Zielgruppen „Junge Menschen aus der Region“, „Fachkräfte von außerhalb“ sowie „Heimkehrer und Wiedereinsteiger“. Ziel ist auch eine noch stärkere Verknüpfung zwischen Schulen und den auszubildenden Betrieben.

Die verschiedenen Aufgaben zur Organisation, Information und Vermittlung sollen von einer zentralen Kompetenzstelle geleistet werden. Die Ansiedlung der Geschäftsstelle (Büro, Veranstaltungsräume) ist im Bürgerhaus am Markt, dem zentralen Kommunikations- und Veranstaltungszentrum

im Stadtgebiet vorgesehen, welches im Zuge des Leitprojektes „Jugendforum am Markt“ zukunftsfähig weiter entwickelt werden soll.



Wirtschaft, Politik und Bürgerschaft in Bad Berleburg sehen in dem Standortpaten-Netz ein starkes Marketinginstrument und wollen das Projekt gemeinsam tragen.

Zwecks Anschubförderung des Projektes (Förderung von Personal und Ersteinrichtung der Kompetenzstelle) im Rahmen des EFRE-Programms Fachkräfteinitiative NRW wurde der Förderantrag bereits gestellt.

Die Einreichung ist entsprechend der Programmfristen bis Ende August 2012 erfolgt über die Regionalagentur der Kreise Siegen-Wittgenstein und Olpe an das zuständige Landesarbeitsministerium.

---

Beantragte Förderung: Jahre 2013, 2014

Gesamtausgaben:	210.300 €
Eigenanteil Stadt Bad Berleburg:	60.000 €
Drittmittel/Fremdfinanzierung:	45.150 €
Beantragte Zuwendung (bis 50 % der Gesamtausgaben):	105.150 €

---

## Lageübersichtsplan: Leitprojekt A4 Standortpaten-Netz

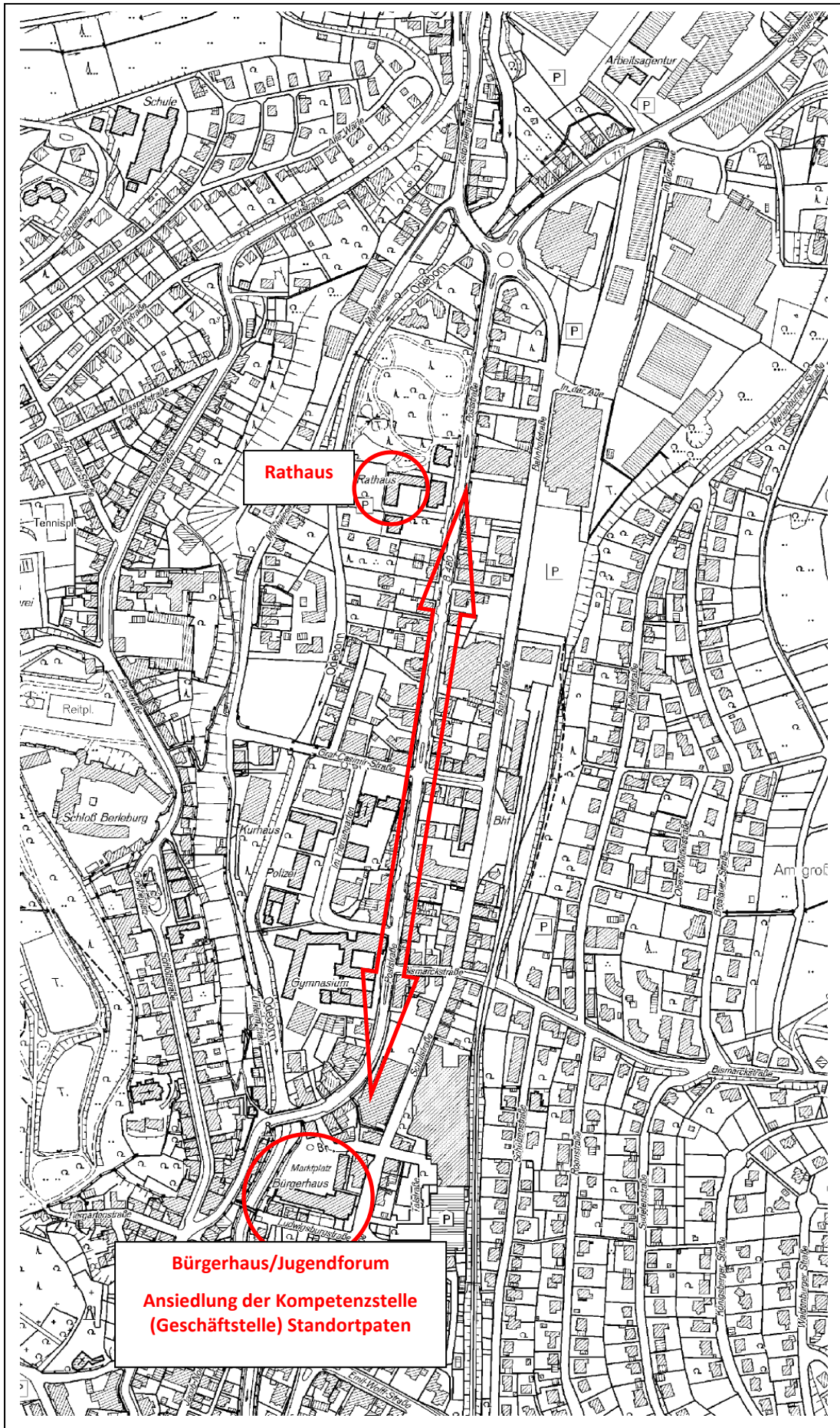

**Regionale 2013 – Bad Berleburg – Meine Heimat 2020**  
**Leitprojekt Standortpaten**

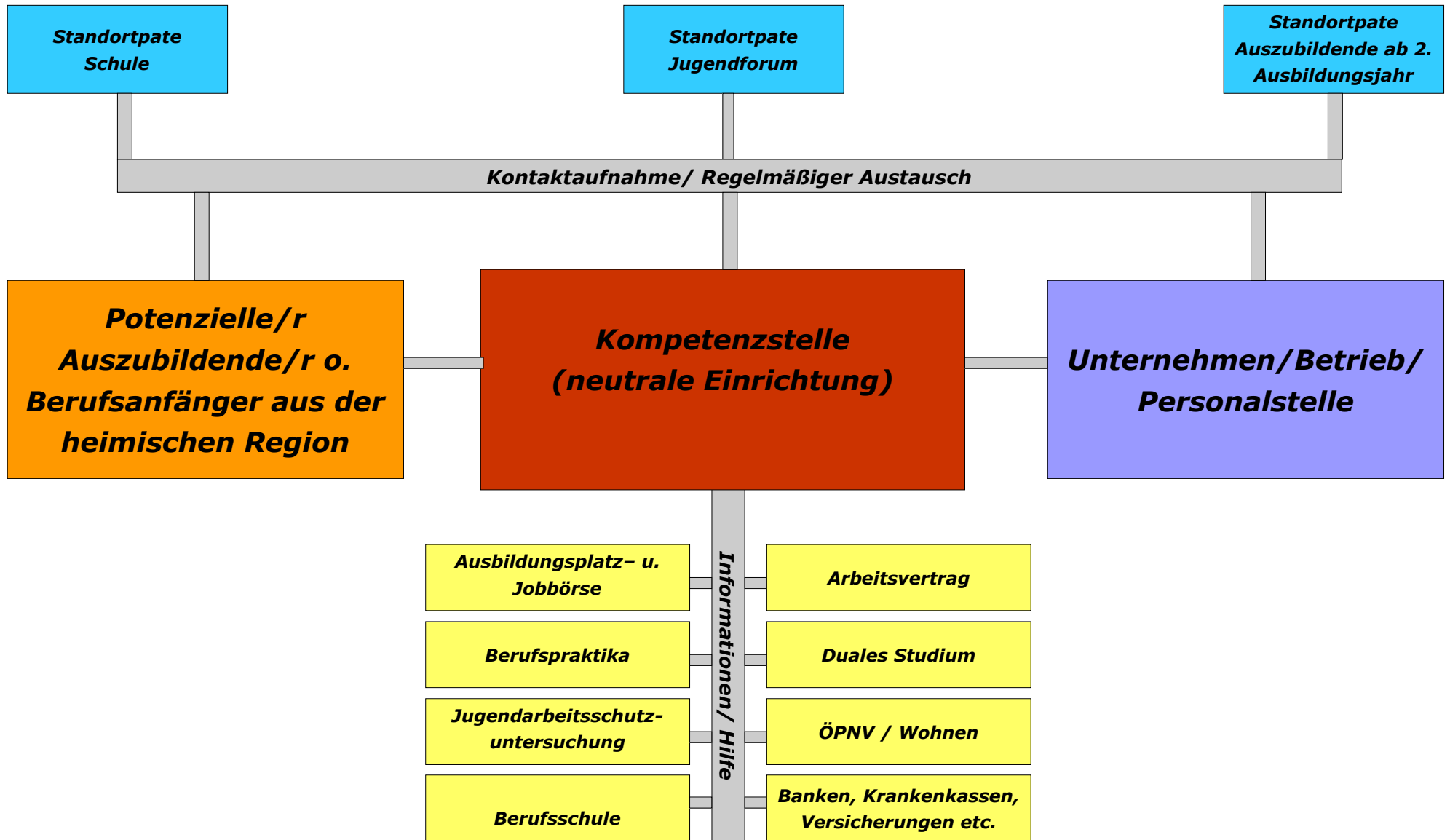

**Regionale 2013 – Bad Berleburg – Meine Heimat 2020**  
**Leitprojekt Standortpaten**

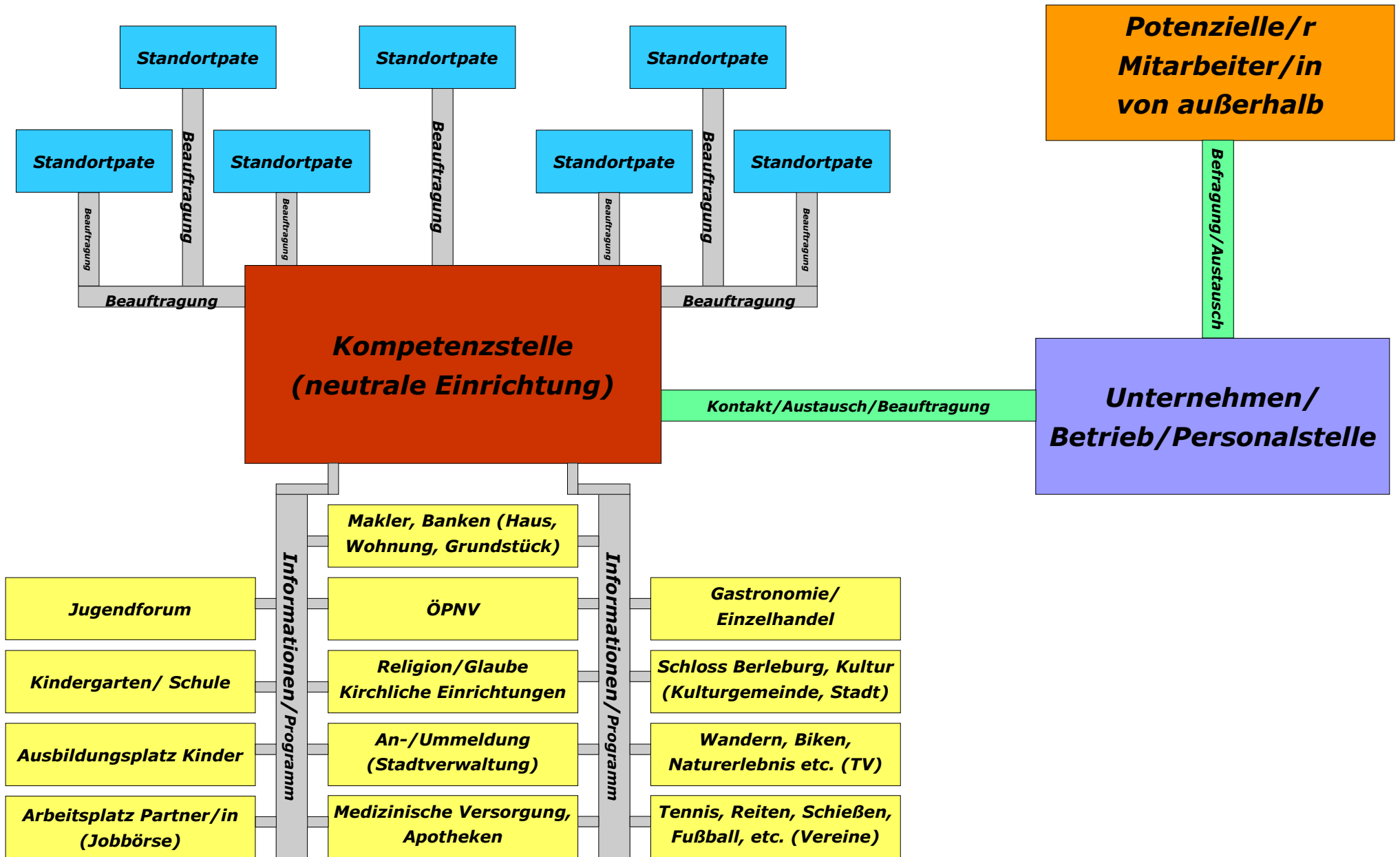

**Regionale 2013 – Bad Berleburg – Meine Heimat 2020**  
**Leitprojekt Standortpaten**

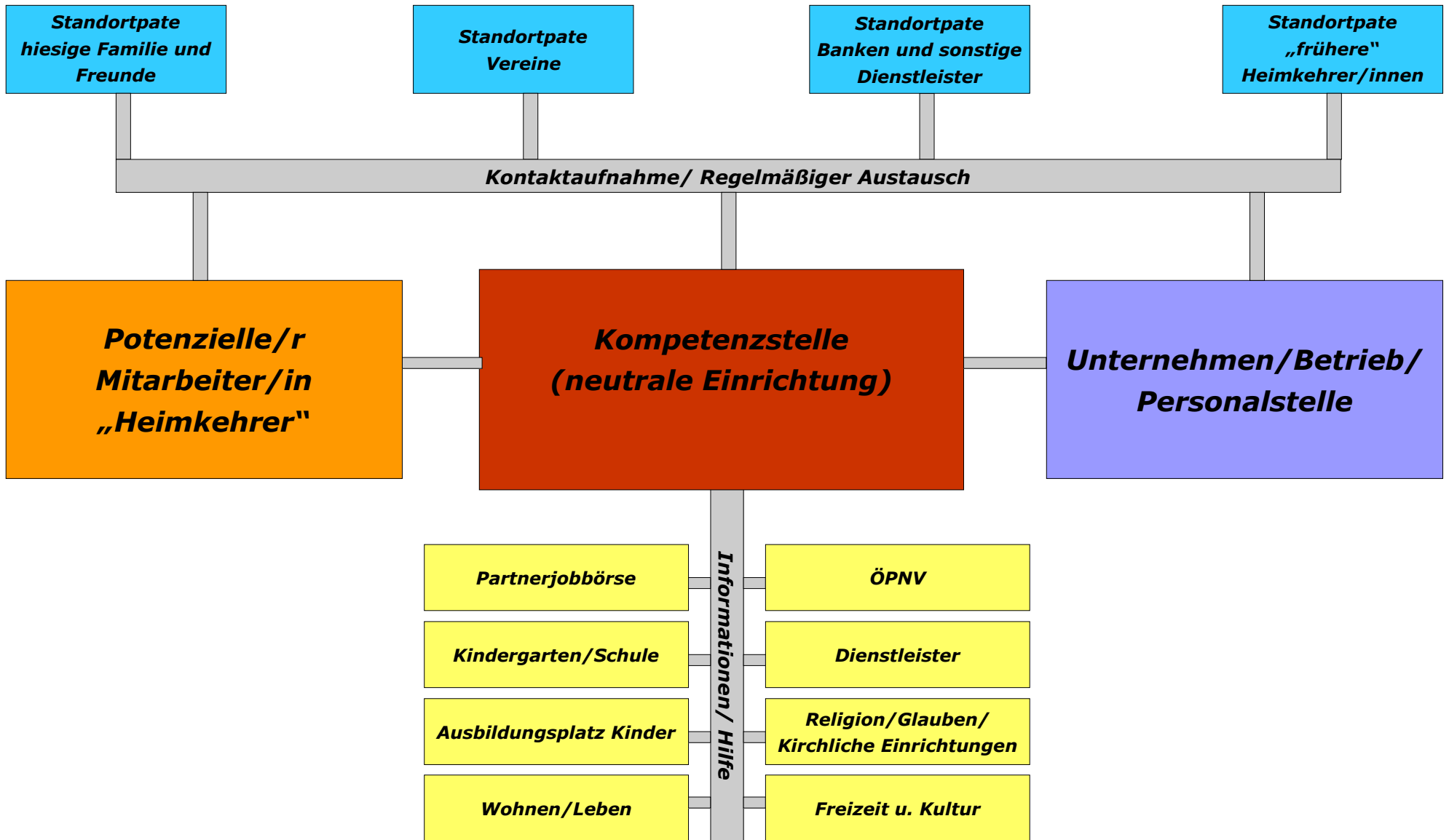

**Kosten- und Finanzierungsplanung Projekt Standortpaten**  
(Auszug aus dem Förderantrag zur Anschubphase)

		2013	2014	Gesamtkosten
<b>1.</b>	<b>Kosten</b>			
	<b>Personalkosten*</b>			
	Leitung Geschäftsstelle N.N. TVÖD	50.000,00	50.000,00	100.000,00
	Assistenzkraft geringfügige Beschäftigung inkl. Pauschalabgaben	6.250,00	6.250,00	12.500,00
	<b>Summe Personalkosten</b>	<b>56.250,00</b>	<b>56.250,00</b>	<b>112.500,00</b>

	<b>Sachkosten Geschäftsstelle</b>			
	Büroausstattung	7.000,00	1.000,00	8.000,00
	Fahrtkosten	300,00	500,00	800,00
	Büromaterial	1.500,00	2.000,00	3.500,00
	Portokosten	900,00	1.200,00	2.100,00
	Telefonkosten	1.500,00	1.500,00	3.000,00
	Raumkosten	6.000,00	6.000,00	12.000,00
	<b>Summe Sachkosten</b>	<b>17.200,00</b>	<b>12.200,00</b>	<b>29.400,00</b>

	<b>Sachkosten Einsatz Standortpaten</b>			
	Schulungen Standortpaten	4.000,00	2.000,00	6.000,00
	Fahrtkosten	2.000,00	3.500,00	5.500,00
	Fachliteratur	200,00	200,00	400,00
	Auslagen (Infomaterial) im Rahmen der Auftritte in Informationsveranstaltungen für Schülerinnen und Schüler	500,00	2.000,00	2.500,00
	Auslagen im Rahmen der Willkommenstage für Fachkräfte von außerhalb (Infomaterial, Verbrauchskosten)	1.000,00	3.000,00	4.000,00
	Auslagen im Rahmen von Auftritten bei Fachmessen, Rekrutierungsveranstaltungen für Fachkräfte von außerhalb (Infomaterialien)	500,00	1.500,00	2.000,00
	Telefonkosten	1.000,00	800,00	1.800,00
	<b>Summe Sachkosten</b>	<b>9.200,00</b>	<b>13.000,00</b>	<b>22.200,00</b>

	<b>Gemeinkosten</b>			
	Kosten des Geschäftsbetriebs: Steuerberatung, Buchhaltung	7.500,00	7.500,00	15.000,00
	Kopier/Druckkosten	500,00	700,00	1.200,00
	Kosten IT	3.500,00	4.500,00	8.000,00
	<b>Summe Gemeinkosten</b>	<b>11.500,00</b>	<b>12.700,00</b>	<b>24.200,00</b>

	<b>Sonstige Sachkosten</b>			
	Entwicklung/Druck Flyer Öffentlichkeitsmaterial	5.000,00	7.000,00	12.000,00
	externe Referenten Veranstaltungen	2.500,00	3.500,00	6.000,00
	Internetauftritt/Pflege	2.000,00	2.000,00	4.000,00
	<b>Summe Sonstige Sachkosten</b>	<b>9.500,00</b>	<b>12.500,00</b>	<b>22.000,00</b>

	<b>Gesamtkosten</b>	<b>103.650,00</b>	<b>106.650,00</b>	<b>210.300,00</b>
--	---------------------	-------------------	-------------------	-------------------

<b>2.</b>	<b>davon grundsätzlich zuwendungsfähige Ausgaben</b>	103.650,00	106.650,00	210.300,00
<b>3.</b>	<b>abzgl. sonstige Leistungen Dritter</b>	0,00	0,00	0,00
<b>4.</b>	<b>zuwendungsfähige Gesamtausgaben</b>	<b>103.650,00</b>	<b>106.650,00</b>	<b>210.300,00</b>
<b>5.</b>	<b>Beantragte Förderung (50%)</b>	<b>51.825,00</b>	<b>53.325,00</b>	<b>105.150,00</b>
<b>6.</b>	<b>bewilligte / beantragte Förderung durch weitere Zuwendungsgeber</b>	0,00	0,00	0,00
<b>7.</b>	<b>Eigenanteil</b>	<b>51.825,00</b>	<b>53.325,00</b>	<b>105.150,00</b>
	<b>davon Mittel Stadt Bad Berleburg</b>	<b>30.000,00</b>	<b>30.000,00</b>	<b>60.000,00</b>
	<b>davon Mittel durch Beiträge und Sponsoring Unternehmen</b>	<b>21.825,00</b>	<b>23.325,00</b>	<b>45.150,00</b>

\* Da erst nach einem evtl. Bewilligungsbescheid die Einstellung der Personen vorgenommen werden kann, können sich hier am wahrscheinlichsten Änderungen ergeben.